



PROGRAMA EN  
**Gestión de Comercio  
Exterior y Aduanas**

**+30**  
AÑOS  
CAPACITANDO



Certifica la Cámara de Comercio de Lima

# INTRODUCCIÓN

La globalización y la expansión de los mercados internacionales presentan nuevas oportunidades y desafíos para las empresas peruanas. Este programa de Gestión de Comercio Exterior y Aduanas está diseñado para preparar a los profesionales en los procedimientos clave del comercio exterior, brindándoles una sólida comprensión de las regulaciones aduaneras y logísticas, los medios de pago internacionales, y la tributación relacionada con las operaciones de importación y exportación. Con un enfoque práctico, el programa garantiza que los participantes desarrollen las habilidades necesarias para gestionar eficientemente los procesos de comercio internacional en un entorno competitivo y globalizado.





## VALOR AGREGADO

- El valor diferencial de este programa radica en su enfoque práctico y actualizado, que no solo cubre los aspectos normativos y operativos del comercio exterior, sino que integra el uso de tecnología y herramientas digitales para optimizar los procesos aduaneros y logísticos. A través de casos prácticos y la participación de expertos con amplia trayectoria, los participantes adquirirán competencias clave que les permitirán aplicar de inmediato los conocimientos en sus organizaciones, adaptándose a las demandas de un comercio global cada vez más digitalizado y eficiente.



## DIRIGIDO A

- El programa está dirigido a profesionales y técnicos vinculados a las áreas de comercio exterior, logística y aduanas, así como a empresarios, gerentes, y consultores que busquen actualizar sus conocimientos en gestión aduanera y comercio internacional.
- Ideal para quienes desean adquirir competencias estratégicas en la gestión de exportaciones, importaciones, y procedimientos aduaneros para mejorar la competitividad de sus organizaciones en mercados internacionales.

## OBJETIVOS

- Proporcionar una base sólida en los fundamentos del comercio exterior y las regulaciones legales que lo rigen.
- Proveer un enfoque práctico sobre los procedimientos y regímenes aduaneros, así como la logística internacional.
- Presentar los métodos de pago y las finanzas asociadas al comercio exterior, brindando herramientas para gestionar precios y cotizaciones.
- Proporcionar un entendimiento profundo de los tributos aduaneros y los mecanismos de reclamación disponibles.

# TEMARIO

## **Módulo 1: Introducción al Comercio Exterior y Marco Legal**

- Instituciones y Organismos Internacionales: CCI, CCE, OMC, OMA, UNCTAD.
- Ley marco del comercio exterior peruano.
- Mecanismos reguladores del comercio exterior peruano.
- Convención de Viena y formación del contrato de compraventa internacional.
- Tratados y acuerdos comerciales recientes (actualización de tratados comerciales y su impacto).

## **Módulo 2: Operaciones Logísticas y Aduaneras**

- Regímenes y procedimientos aduaneros: Importación/exportaciones definitivas, temporales, depósito de aduanas, Drawback.
- Nomenclatura y clasificación arancelaria.
- Valorización en aduanas: Declaración del valor y métodos de valoración.
- Documentación operativa aduanera: Documentos esenciales para exportación e importación.
- Logística de transporte internacional: Transporte marítimo, aéreo, multimodal.

## **Módulo 3: Gestión de Pagos Internacionales y Finanzas del Comercio Exterior**

- Incoterms 2020: Reglas actualizadas para precios y cotizaciones internacionales.
- Medios de pago internacionales: Créditos documentarios, cobranzas, transferencias bancarias.
- Gestión de precios internacionales y cotizaciones: Estrategias para establecer precios competitivos.
- Riesgos financieros y cobertura: Estrategias para mitigar el riesgo cambiario.
- Fintech en pagos internacionales: Herramientas tecnológicas para optimizar los pagos y reducir riesgos financieros.

## **Módulo 4: Tributación y Reclamación Aduanera**

- Principios tributarios aduaneros: Fundamentos y características de los tributos a la importación.
- Nacimiento y extinción de la obligación tributaria aduanera: Momentos claves en la gestión tributaria aduanera.
- Cálculo de la deuda tributaria aduanera: Métodos de cálculo y procedimientos.
- Procedimientos contenciosos y no contenciosos: Cómo gestionar reclamaciones y disputas.
- Cobranza coactiva en aduanas: Proceso y gestión eficiente de la cobranza.

# PLANA DOCENTE

## Juan Mayorga Vásquez

### **Especialista en Regímenes Aduaneros**

Economista con un Postgrado en Gerencia Internacional. Amplia experiencia cumpliendo cargos como Jefe de la División de Regímenes Aduaneros Especiales en la Aduana del Aeropuerto Internacional "Jorge Chávez" y Jefe de Equipo de Estudios de Valor en Aduanas en la Subdivisión de Valoración de la Dirección General de Aduanas – MEF y C.

## Nelson Díaz

### **Especialista en Negocios Internacionales**

Ingeniero en Negocios Internacionales con más de 20 años de experiencia en el sector empresarial y docente.

En el ámbito académico, ha sido docente en conocidas casas de estudio. Ha impartido cursos de Negocios Internacionales, Capacitación en Comercio Exterior y ha sido jurado calificador en exámenes de titulación en universidades e institutos de educación superior en Chile y Perú.

Asimismo, ha dictado numerosas conferencias sobre Integración Económica, Negociaciones Internacionales, Cultura Exportadora y Tratados de Libre Comercio, además de participar como panelista en Ferias y Congresos de Comercio Exterior.

# César Gamarra

## Especialista en logística integral

Licenciado en Administración de Empresas con una Maestría en Gestión de Operaciones y Servicios Logísticos. Especialista en logística integral, planificación de la demanda y gestión de almacenes. Cuenta con más de 10 años de experiencia liderando áreas de logística, infraestructura y abastecimiento en empresas transnacionales de sectores como transporte, manufactura, servicios y consumo masivo de alimentos.

Ha ocupado roles de liderazgo como Jefe Corporativo de Logística e Infraestructura, gestionando compras, inventarios, contratos y desarrollo de proyectos de infraestructura. También se desempeña como docente en formación continua, dictando cursos especializados en logística, almacenes, transporte y distribución en instituciones reconocidas donde ha recibido reconocimientos por su desempeño docente.

Ha liderado proyectos clave como la implementación de un ERP y el desarrollo de alianzas estratégicas con proveedores internacionales.



**INICIO:**

Miércoles, 22 de enero

**FIN:**

Miércoles, 12 de marzo

**FRECUENCIA:**

Lunes y miércoles

8:00 p.m. a 11:00 p.m.

**DURACIÓN:**

60 horas académicas

**MODALIDAD:**

Online, en tiempo real

**INVERSIÓN:**

Tarifa regular: S/ 1600

Socio CCL: S/ 1200

**CERTIFICA:**

La Cámara de Comercio de Lima

# MÉTODOS DE PAGO

## • Depósitos o transferencia Cuenta corriente en soles banco



Banco o agente BCP  
193-1943271-0-99



Banco o agente Interbank  
005-0000007180



Banco BBVA  
0011-0130-0100003020



Banco Scotiabank  
000-2019361

Todas nuestras cuentas están a nombre de **CÁMARA DE COMERCIO DE LIMA - Ruc: 20101266819**

## • Tarjeta de crédito Podrá realizar sus pagos con rapidez y total seguridad.



1. Ingresar a nuestra página web: [www.camaralima.org.pe](http://www.camaralima.org.pe)
2. Buscar: **Pagos online**, parte superior derecha.
3. Ingresar **datos de la empresa y/o persona** que solicito el servicio.
4. Ingresar **datos de la tarjeta de crédito y detalle del servicio**.
5. Procesar pago.

Luego de realizar el pago, enviar el voucher de pago indicando el RUC y/o DNI del depositante al **asesor educativo**.



Exclusivo para VISA



Hasta 6 cuotas sin intereses con tus tarjetas de crédito BBVA y 12 cuotas con BCP.

Preguntar por términos y condiciones.

## • Billetera electrónica Escanea y paga

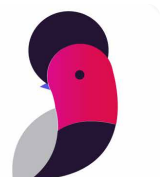

## Considerar

Los horarios que están en la programación de todos los eventos que se realice están sometidos a cualquier cambio por cualquier inconveniente que se presente. **\*Los cambios de los horarios serán notificados con anticipación.**





## | CONTACTANOS

**Lima** ✉ [programasccl@camaralima.org.pe](mailto:programasccl@camaralima.org.pe) ☎ 994 250 942

**Provincias** ✉ [cclprovincias@camaralima.org.pe](mailto:cclprovincias@camaralima.org.pe) ☎ 981 237 156